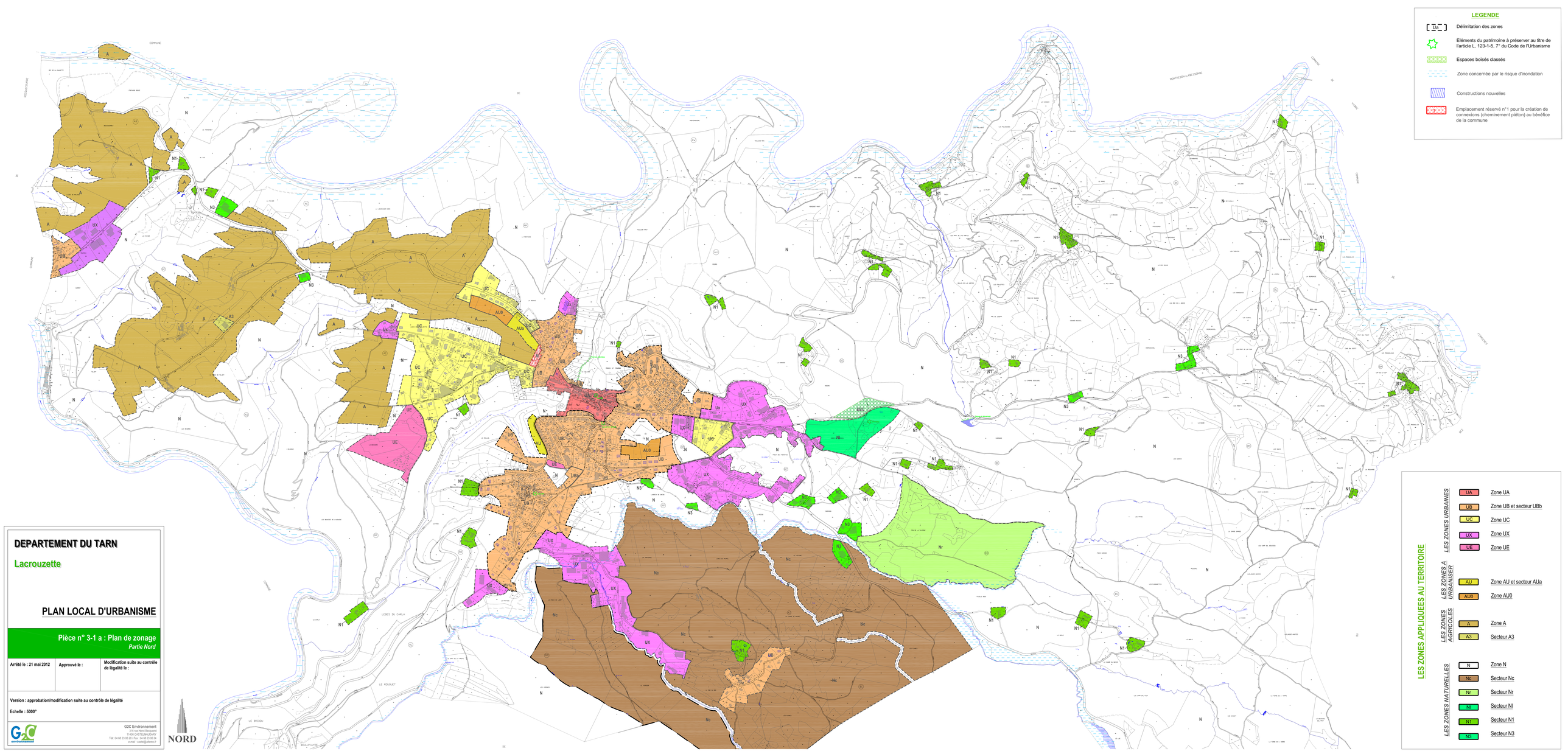

DEPARTEMENT DU TARN

Lacrouzette

PLAN LOCAL D'URBANISME

Pièce n° 3-1 a : Plan de zonage
Partie Nord

Arrêté le : 21 mai 2012	Approuvé le :	Modification suite au contrôle de légalité le :

Version : approbation/modification suite au contrôle de légalité

Echelle : 5000°

G2C environnement
G2C Environnement
316 rue Henri Bergeard
11400 CASTELNAUDARY
Tél : 04 68 23 04 28 / Fax : 04 68 23 06 34
e-mail : castel@atlanta.fr